

	<h2 style="margin: 0;">DORADZTWO TECHNICZNE</h2> <p style="margin: 0;">Rzecznawca samochodowy mgr inż. Krzysztof Błażejczyk RS 00383 72-006 Szczecin Mierzyn ul. Morenowa 4 tel 0-603 89 30 62, fax 0-91 485 90 27, e-mail k.blazejczyk@wp.pl</p>
	<p style="margin: 0;">Partner Stowarzyszenia Rzecznawców Techniki Samochodowej i Ruchu Drogowego STOWARZYSZENIE RZECZNIKÓW SAMOCHODOWYCH EKSPERTÓW ROK ZAŁOŻENIA 1948 Członek Międzynarodowej Federacji Ekspertów Samochodowych FIEA Członek założyciel Polskiej Izby Motoryzacji PIM</p>

OPINIA Nr: SZU 6/02/2022

z dnia: 2022/02/04

Rzecznawca : mgr inż. Krzysztof Błażejczyk (RS 000383)

Zleceniodawca: WOJEWÓDZKI FUNDUSZ OCHRONY RODOWISKA I GOSPODARKI WODNEJ W SZCZECINIE

Adres: SOLSKIEGO 3, 71-323 SZCZECIN

Zlec. pismo, znak: Zlecenie telefoniczne

z dnia: 2022/01/21

Zadanie: Określenie wartości rynkowej pojazdu

DANE IDENTYFIKACYJNE POJAZDU

Dane: [O] I-2022

Marka: FORD

Rok produkcji: 2009

Model: Mondeo 2.0 TDCi MR`07

Wersja: Trend

Nr rejestracyjny: ZS8182P

Rodzaj pojazdu: Samochód osobowy

VIN: WF0EXXGBBE9P75562

Nr INFO-EKSPERT	011-05104
Data pierwszej rejestracji	2009/04/29
Data wa no ci badania technicznego	2022/04/08
Data ogl dzin	2022/01/26
Miejsce ogl dzin	ul. Solskiego 3, 71-323 Szczecin zachodniopomorskie
Wskazanie drogomierza	274985 km
Okres eksploatacji pojazdu (09/04/29-22/01/26)	153 mies.
Kolor powłoki lakierowej, (rodzaj lakieru)	CZARNY 2-warstwowy z efektem metalicznym
Oznaczenie typu	BA7
Dop. masa całkow.	2170 kg
Rodzaj nadwozia	liftback 5 drzwiowy
Jednostka nap dowy	z zapłonem samoczynnym
Pojemno / Moc silnika	1997 ccm / 103kW (140KM)
Doładowanie	Turbosp. z chłodn. powietrza
Liczba cylindrów / Układ cylindrów / Liczba zaworów	4 / rz dowy / 16
Rodzaj skrzyni biegów	manualna
Rodzaj nap du	przedni (4x2)

WYPOSAŻENIE STANDARDOWE (2009.01-2009.03)

Lp.	Nazwa elementu wyposażenia	Lp.	Nazwa elementu wyposażenia
1	Dwigni zmiany biegów pokryta skór	12	Szyby przednie regulowane elektrycznie
2	Immobilizer	13	Szyby przyciemniane
3	Kierownica pokryta skór	14	Szyby tylne regulowane elektrycznie
4	Kierownica wielofunkcyjna	15	wiatła hamowania awaryjnego
5	Klimatyzacja automatyczna 2 strefowa	16	wiatła p/mgienne przednie
6	Kolumna kierownicy regulowana	17	Tarcze kół stalowe 16"
7	Komputer pokładowy	18	Wskaźnik temperatury zewnętrznej
8	Kurtyny powietrzne foteli przednich i siedzeń tylnych	19	Wspomaganie układu kierowniczego

9	Poduszka powietrzna kolanowa kierowcy	20	Zamek centralny zdalnie sterowany
10	Poduszki powietrzne boczne przednie	21	Zestaw naprawczy opon
11	Przygotowanie do monta u radia		

L.p. Nazwa pakietu / elementu pakietu wyposażenia standardowego

1	ABS + EBD - system dystrybucji siły hamowania ABS - system zapobiegający blokowaniu kół System dystrybucji siły hamowania elektroniczny EBD
2	Fotel kierowcy z regulacją wysokości i odcinka lędźwiowego Fotel kierowcy z regulacją wysokości Fotel kierowcy z regulacją odcinka lędźwiowego
3	Konsola centralna z podłokietnikiem Podłokietnik centralny przedni Konsola centralna
4	Lusterka zewnętrzne podgrzewane i regulowane elektrycznie w kolorze nadwozia Lusterka zewnętrzne regulowane elektrycznie Lusterka zewnętrzne w kolorze nadwozia Lusterka zewnętrzne podgrzewane elektrycznie
5	Poduszki powietrzne kierowcy i pasażera Poduszka powietrzna kierowcy Poduszka powietrzna pasażera
6	System ESP + TCS + EBA System wspomagania naglej hamowania System kontroli trakcji TCS System elektronicznej kontroli toru jazdy ESP

WYPOSAŻENIE DODATKOWE

L.p.	Nazwa elementu wyposażenia	Wartość [PLN]
1	Autoalarm	94
2	Fotel pasażera z regulacją odcinka lędźwiowego	10
3	+Kamera cofania	177
4	Koło zapasowe pełnowymiarowe	7
5	Lakier metalizowany	224
6	Spryskiwacze reflektorów	45
7	Szyba przednia + spryskiwacze podgrzewane Szyba przednia ogrzewana Spryskiwacze szyby przedniej podgrzewane	62

OPIS ZAMONTOWANEGO W POJEJAZDZIE OGUMIENIA

Koło	Marka, typ	Bieżnik [mm]	Zużycie [%]
Przednie lewe:	*STRIAL WINTER 215/55 R 16 97H	6,0	38
Przednie prawe:	*STRIAL WINTER 215/55 R 16 97H	6,0	38
Tylne lewe:	*STRIAL WINTER 215/55 R 16 97H	6,0	38
Tylne prawe:	*STRIAL WINTER 215/55 R 16 97H	6,0	38

STAN TECHNICZNY POJAZDU

- Oględziny pojazdu przeprowadziłem w dniu 2022-01-26 w Szczecinie w obecności przedstawiciela Zleceniodawcy.
- Badanie osłuchowe silnika i jazda parkingowa - podwyższona prędkość pracy na wolnych obrotach, podwyższona prędkość pracy łożysk tylnej osi.
- Stwierdzone usterki pojazdu :
 - niesprawne czujniki cofania tylne
 - niesprawna kamera cofania
 - lustro wsteczne wewnętrzne - niestabilne połączenie z szybą
 - zderzak tylny - otarta powłoka lakierowa
 - błotnik tylny lewy - otarta powłoka lakierowa
 - drzwi tylne lewe i przednie lewe - otarta powłoka lakierowa
 - pokrywa komory silnika - punktowe odpryski powłoki lakierowej

- brak osłony spryskiwacza reflektorów po lewej stronie
- błotnik tylny prawy - ognisko korozji na wysoko ci wn ki koła
- powłoka lakierowa nadwozia lekko matowa z uszkodzeniami eksploatacyjnymi typu zarysowania i miejscowe punktowe ubytki
- wykładziny tapicerskie siedze - zabrudzone w stopniu mo liwym do czyszczenia
- wykładziny dywanowe nadwozia - zabrudzone w stopniu mo liwym do czyszczenia
- osłona głusz ca na pokrywie silnika - rozerwana brak 70 % poszycia
- zespoły podwozia kompletne powierzchniowo skorodowane

4. Pojazd eksploatowany jako pojazd słu bowy przez wielu kierowców

5. Nie okazano ksi gi serwisowej - pojazd obsługiwany w nieautoryzowanych stacjach obsługi pojazdów .

Wnioski : przedstawiony do ogl dzin pojazd wykazuje ludy eksploatacji , posiada uszkodzenia elementów nadwozia. Stan techniczny dobry minus , stopie zu ycia pojazdu adekwatny do lat eksploatacji i wykonanego przebiegu. W celu przywrócenia sprawno ci estetycznej nale y dokona napraw usprawniaj cych oraz przeprowadzi obsług bie c poszerzon z wymian elementów zu ytych ponadnormatywnie . Oszacowana cena pojazdu mo e słu y jako cena wywoławcza do przetargu.

KOREKTY

WARTO BAZOWA BRUTTO (152 mies.) 16 050 PLN

KOREKTA ZA WYPOSA ENIE DODATKOWE 619 PLN

Wyposa enie pojazdu powoduje powi kszenie warto ci pojazdu, gdy jest wyposa eniem ponadstandardowym oraz jest sprawne, czyli zdolne do spełnienia swojej funkcji. Wielko korekty warto ci bazowej, zwi zanej z wyposa eniem dodatkowym pojazdu została okre lona na podstawie udziału tego wyposa enia w warto ci standardowo wyposa onego nowego pojazdu z uwzgl dnieniem amortyzacji pojazdu i zwi kszonej amortyzacji jego wyposa enia.

KOREKTA ZA PIERWSZ REJESTRACJ - 81 PLN

Korekta uwzgl dnia wpływ daty pierwszej rejestracji pojazdu (pierwszego dopuszczenia do ruchu po zakupieniu pojazdu nowego) na jego warto . Przyjmuje si , e pojazd bazowy został zarejestrowany po raz pierwszy 2009/05/15. Pojazd wyceniany został zarejestrowany 1 miesi c wcze niej, zatem jego okres eksploatacji jest dłu szy od okresu eksploatacji pojazdu bazowego i st d wynika ujemna korekta warto ci.

KOREKTA ZA PRZEBIEG - 499 PLN

Korekta uwzgl dnia wpływ przebiegu pojazdu na jego warto . Warto bazowa (skorygowana o wpływ pierwszej rejestracji) została okre lona dla przebiegu normatywnego 258 300 km. Zweryfikowany przebieg wycenianego pojazdu jest wi kszy od normatywnego o 16 685 km. Powoduje to zastosowanie korekty warto ci w wysoko ci -3,00%.

KOREKTA ZA OGUMIENIE 182 PLN

Korekta uwzgl dnia wpływ stanu ogumienia na warto pojazdu. Zu ycie poszczególnych opon zostało okre lone z uwzgl dnieniem zmierzonej wysoko ci ich bie nika. Punktem odniesienia jest ogumienie o zu yciu 50%.

KOREKTY RÓ NE - 5 146 PLN

W tym:

	[%]	Wart. [PLN]
Stan utrzymania i dbało o pojazd	-2,0	- 321

Stan utrzymania i dbało o pojazd mog mie wpływ na warto rynkow pojazdu w przypadku, gdy stan wycenianego pojazdu istotnie odbiega od dobrego, odpowiedniego dla danego okresu eksploatacji i przebiegu. Stwierdzony ponadprzeci mie dobry stan wiadczy o wyj tkowej dbało ci o pojazd mo e stanowi podstaw korekty dodatniej warto ci, stan gorszy od typowego dobrego - podstaw do korekty ujemnej.

Szczególny charakter eksploatacji	-5,0	- 804
-----------------------------------	------	-------

Negatywny wpływ na warto rynkow mo e mie u ywanie pojazdu w nietypowych warunkach, jak te w nietypowy sposób, np.: do nauki jazdy, do jazd sportowych i testowych, samochodu osobowego do celów zarobkowych, cz sta jazda z przyczep przez samochód osobowy lub terenowy, itp. Wielko tej korekty szacuje si w zale no ci od intensywno ci i okresu eksploatacji pojazdu w szczególny sposób.

ubytek warto ci z tytułu uszkodze	-20,0	-3 217
-----------------------------------	-------	--------

sprzeda wymuszona czasowo	-5,0	- 804
---------------------------	------	-------

Wartość rynkowa brutto wyżej zidentyfikowanego pojazdu, określona na dzień 26 stycznia 2022 roku wynosi:

11100 PLN

(słownie: jedenaście tysięcy złotych)

w tym VAT (23,0%) 2075,61 PLN

Wartość określono na podstawie:

- notowa wartość rynkowych z bazy pojazdów "Komputerowego Systemu INFO-EKSPERT" na I-2022 zaakceptowanych przez wykonawcę opinii,
 - korekta mających wpływ na wartość pojazdu.
-

Opinię opracował

Rzecznik Samochodowy RS 000383

mgr inż. Krzysztof Błażejczyk

Rzecznik : mgr in .Krzysztof Bła eczyk (RS 000383)

Zleceniodawca: WOJEWÓDZKI FUNDUSZ OCHRONY RODOWISKA I GOSPODARKI WODNEJ W SZCZECINIE

Adres: SOLSKIEGO 3, 71-323 SZCZECIN

Zlec. pismo, znak: Zlecenie telefoniczne

z dnia: 2022/01/21

Zadanie: Okre lenie warto ci rynkowej pojazdu

DANE IDENTYFIKACYJNE POJAZDU

Dane: [O] I-2022

Marka: FORD

Rok produkcji: 2009

Model: Mondeo 2.0 TDCi MR`07

Wersja: Trend

Nr rejestracyjny: ZS8182P

Rodzaj pojazdu: Samochód osobowy

OPIS POWŁOKI LAKIEROWEJ

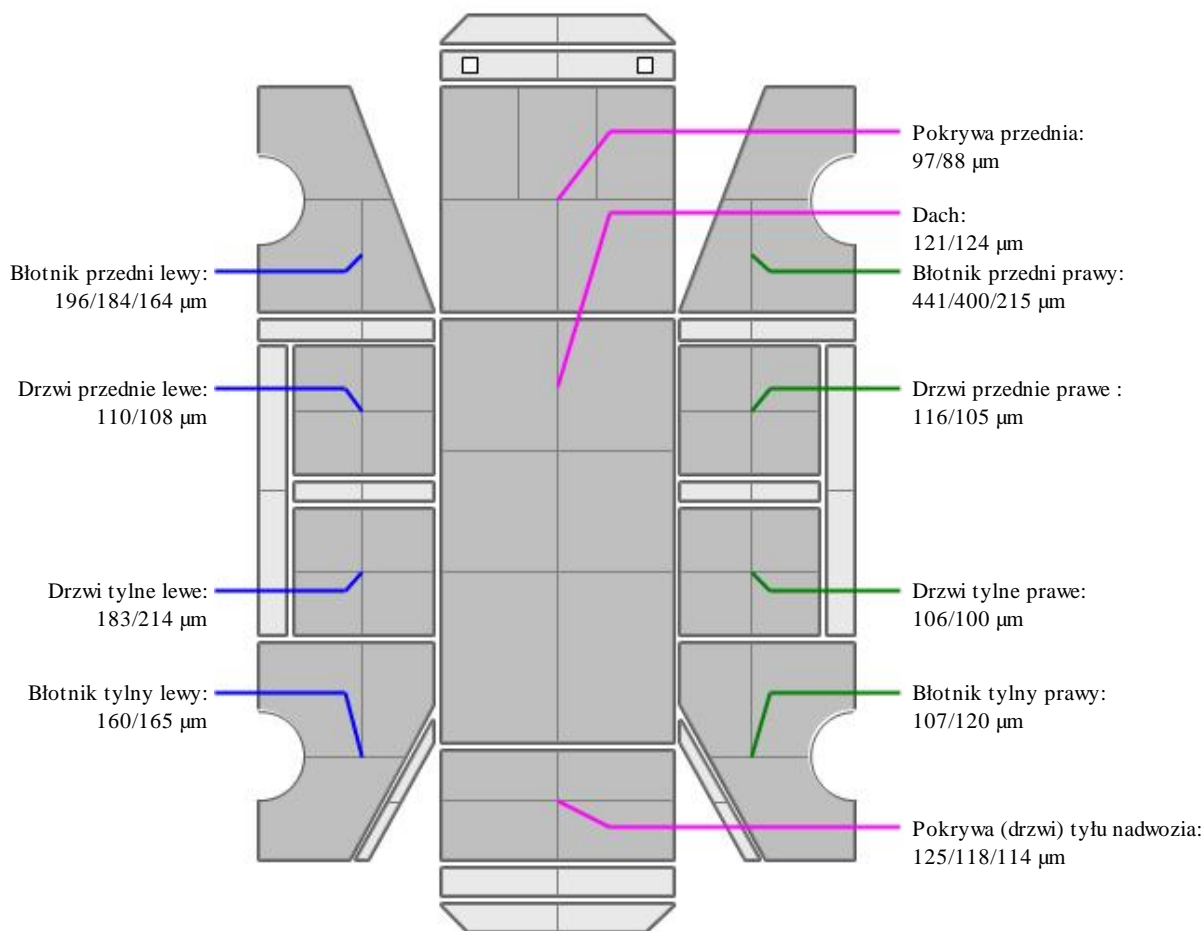

DOKUMENTACJA FOTOGRAFICZNA

do opinii nr: SZU 6/02/2022

z dnia: 2022/02/04

DANE IDENTYFIKACYJNE POJAZDU

Dane: [O] I-2022

Marka: FORD

Rok produkcji: 2009

Model: Mondeo 2.0 TDCi MR`07

Wersja: Trend

Nr rejestracyjny: ZS8182P

Rodzaj pojazdu: Samochód osobowy



P1261088



P1261089



P1261090



P1261086



P1261087



P1261091



P1261084



P1261085



P1261092



P1261094



P1261095



P1261096



P1261097



P1261098



P1261102



P1261103



P1261104



P1261106



P1261107



P1261108



P1261109



P1261110



P1261111



P1261113



P1261121



P1261117

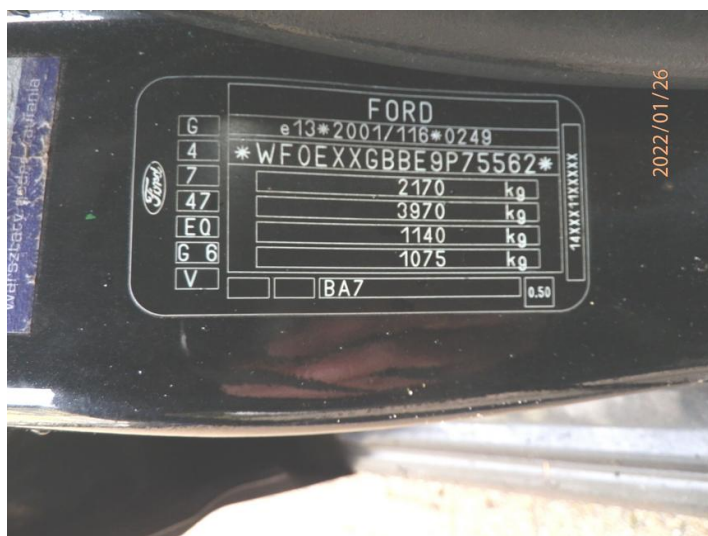

P1261116